



Curitiba, 10 de junho de 2022.

Cliente: FUNPREV – Fundação de Previdência dos Servidores Públicos Municipais Efetivos de Bauru

Prezado(a) cliente,

Encaminhamos os resultados da rentabilidade para acompanhamento do desempenho dos resultados financeiros posicionado em 31/05/2022.

1. Investimentos - PREVIDENCIÁRIO

Saldo dos Investimentos em 05/2021			R\$ 573.102.255,02
Período	Receitas (R\$)	Despesas (R\$)	Resultado (R\$)
06/2021	R\$ 12.670.977,64	R\$ 18.829.989,78	R\$ -6.159.012,14
07/2021	R\$ 12.755.431,34	R\$ 27.484.991,37	R\$ -14.729.560,03
08/2021	R\$ 12.791.177,25	R\$ 19.015.733,36	R\$ -6.224.556,11
09/2021	R\$ 12.958.985,50	R\$ 19.076.848,16	R\$ -6.117.862,66
10/2021	R\$ 13.371.687,39	R\$ 19.100.574,22	R\$ -5.728.886,83
11/2021	R\$ 13.075.691,87	R\$ 19.098.095,89	R\$ -6.022.404,02
12/2021	R\$ 14.242.167,53	R\$ 28.091.005,41	R\$ -13.848.837,88
01/2022	R\$ 21.126.530,21	R\$ 19.284.798,47	R\$ 1.841.731,74
02/2022	R\$ 14.023.308,89	R\$ 23.094.885,11	R\$ -9.071.576,22
03/2022	R\$ 15.310.325,98	R\$ 21.328.120,48	R\$ -6.017.794,50
04/2022	R\$ 15.805.565,09	R\$ 21.406.199,68	R\$ -5.600.634,59
05/2022	R\$ 15.317.792,40	R\$ 24.031.838,99	R\$ -8.714.046,59
Saldo dos Investimentos em 05/2022			R\$ 490.577.942,83

2. Meta Atuarial do RPPS - Definida na Política de Investimentos - PREVIDENCIÁRIO

Taxa de Juros Anual	4,7700 %	Índice de Inflação	IPCA (IBGE)
Item	Em 12 meses	No ano	No mês
IPCA (IBGE)	11,7311 %	4,7848 %	0,4700 %
Juros	4,7700 %	1,9605 %	0,3891 %
Meta	17,0607 %	6,8391 %	0,8609 %
Rentabilidade em %	0,7283 %	1,1310 %	0,6637 %
Rentabilidade em R\$	R\$ 3.869.127,64	R\$ 5.710.892,84	R\$ 3.291.817,48
Resultado em %	-13,9521 %	-5,3427 %	-0,1955 %
Resultado em R\$	R\$ -86.941.747,24	R\$ -28.831.460,47	R\$ -978.219,34

3. Rentabilidade Mensal x Meta Atuarial - Últimos 12 meses - PREVIDENCIÁRIO

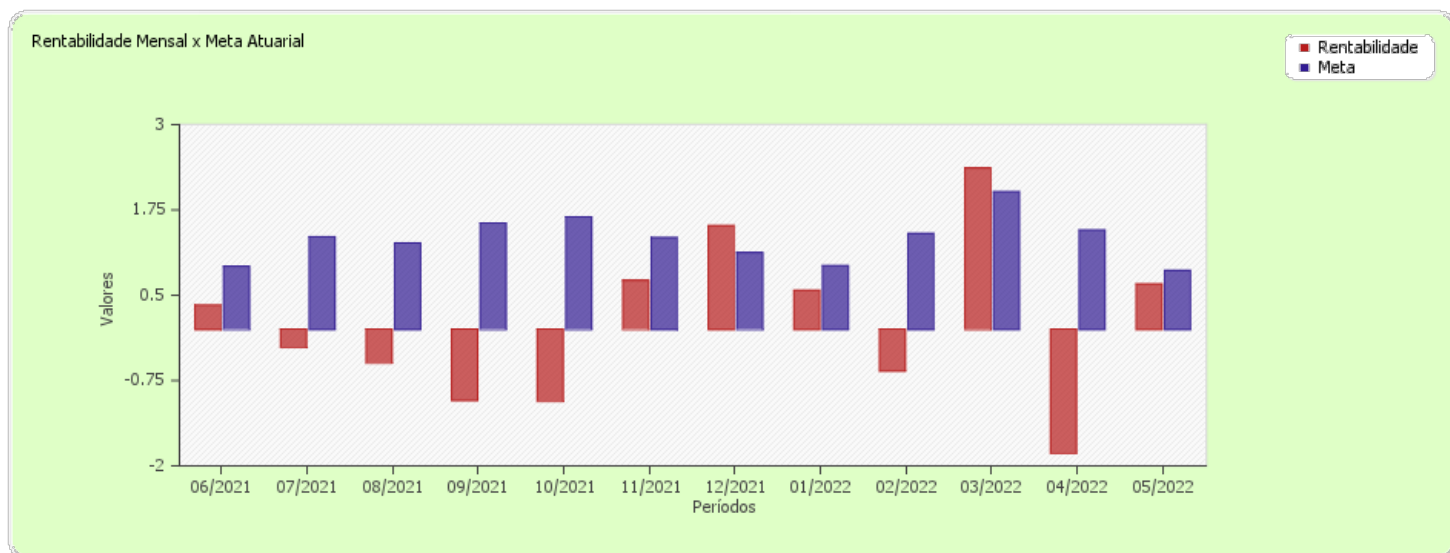

4. Rentabilidade Acumulada x Meta Atuarial - Últimos 12 meses - PREVIDENCIÁRIO

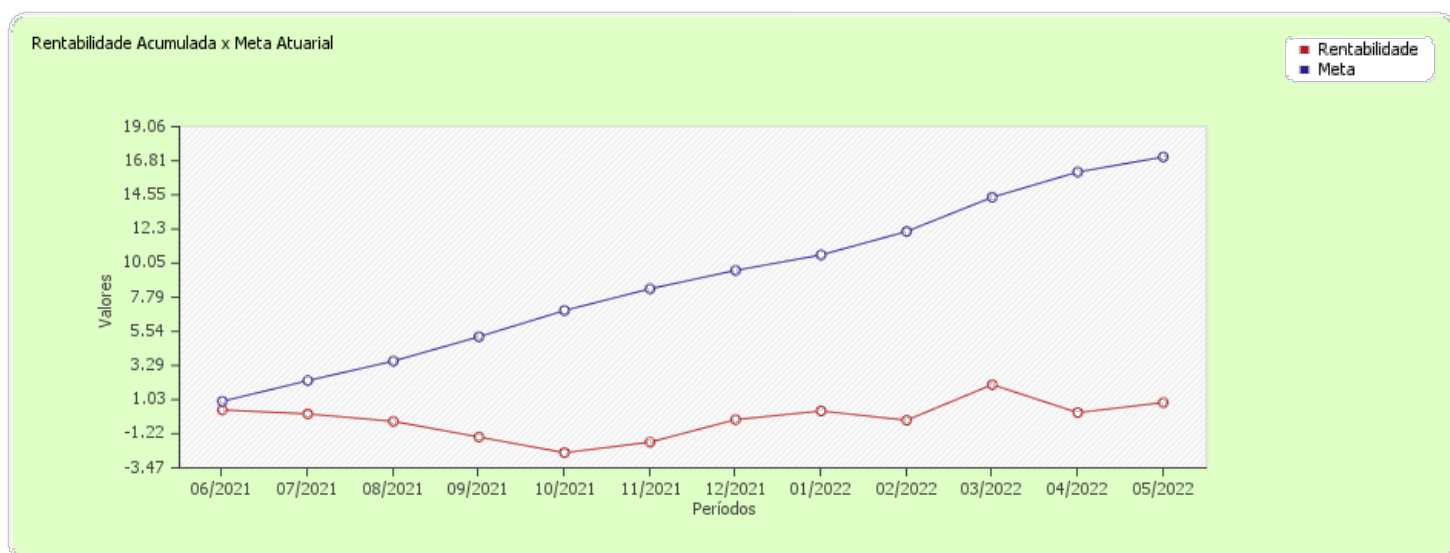

Atenciosamente,

Luiz Cláudio Kogut
Atuário - Miba 1.308

Sócio-Gerente da ACTUARIAL Assessoria e Consultoria Atuarial Ltda-Epp.

Observação: Os resultados deste relatório foram gerados automaticamente por software, portanto, algumas vezes problemas podem ocorrer com os resultados. Se notar alguma diferença nos mesmos, entre em contato com a empresa para que os mesmos sejam corrigidos. Este relatório pode conter informações confidenciais e/ou privilegiadas. Se você não for a pessoa autorizada a obtê-la, não pode usar, copiar ou divulgar as informações nela contidas ou tomar qualquer ação baseada nelas. Comunicações pela Internet não podem ser garantidas quanto à segurança ou inexistência de erros ou de vírus. O remetente, por esta razão, não aceita responsabilidade por qualquer erro ou omissão no contexto da mensagem decorrente da transmissão via internet.

ACTUARIAL Assessoria e Consultoria Atuarial Ltda-Epp
R. Comendador Araújo, 143 - Cjto 101 - 10º andar CEP 80420-900 Curitiba PR Telefone (41) 3322-2110
actuarial.com.br
CNPJ 00.767.919/0001-05