



Curitiba, 10 de maio de 2022.

Cliente: FUNPREV – Fundação de Previdência dos Servidores Públicos Municipais Efetivos de Bauru

Prezado(a) cliente,

Encaminhamos os resultados da rentabilidade para acompanhamento do desempenho dos resultados financeiros posicionado em 30/04/2022.

1. Investimentos - PREVIDENCIÁRIO

| Saldo dos Investimentos em 04/2021 | | | R\$ 571.516.218,16 |
|------------------------------------|-------------------|-------------------|--------------------|
| Período | Receitas (R\$) | Despesas (R\$) | Resultado (R\$) |
| 05/2021 | R\$ 12.675.060,76 | R\$ 18.619.363,03 | R\$ -5.944.302,27 |
| 06/2021 | R\$ 12.670.977,64 | R\$ 18.829.989,78 | R\$ -6.159.012,14 |
| 07/2021 | R\$ 12.755.431,34 | R\$ 27.484.991,37 | R\$ -14.729.560,03 |
| 08/2021 | R\$ 12.791.177,25 | R\$ 19.015.733,36 | R\$ -6.224.556,11 |
| 09/2021 | R\$ 12.958.985,50 | R\$ 19.076.848,16 | R\$ -6.117.862,66 |
| 10/2021 | R\$ 13.371.687,39 | R\$ 19.100.574,22 | R\$ -5.728.886,83 |
| 11/2021 | R\$ 13.075.691,87 | R\$ 19.098.095,89 | R\$ -6.022.404,02 |
| 12/2021 | R\$ 14.242.167,53 | R\$ 28.091.005,41 | R\$ -13.848.837,88 |
| 01/2022 | R\$ 21.126.530,21 | R\$ 19.284.798,47 | R\$ 1.841.731,74 |
| 02/2022 | R\$ 14.023.308,89 | R\$ 23.094.885,11 | R\$ -9.071.576,22 |
| 03/2022 | R\$ 15.310.325,98 | R\$ 21.328.120,48 | R\$ -6.017.794,50 |
| 04/2022 | R\$ 15.805.565,09 | R\$ 21.406.199,68 | R\$ -5.600.634,59 |
| Saldo dos Investimentos em 04/2022 | | | R\$ 496.000.171,94 |

2. Meta Atuarial do RPPS - Definida na Política de Investimentos - PREVIDENCIÁRIO

| Taxa de Juros Anual | 4,7700 % | Índice de Inflação | IPCA (IBGE) |
|----------------------|--------------------|--------------------|--------------------|
| Item | Em 12 meses | No ano | No mês |
| IPCA (IBGE) | 12,1315 % | 4,2946 % | 1,0600 % |
| Juros | 4,7700 % | 1,5654 % | 0,3891 % |
| Meta | 17,4802 % | 5,9272 % | 1,4532 % |
| Rentabilidade em % | 1,5276 % | 0,4764 % | -1,8147 % |
| Rentabilidade em R\$ | R\$ 8.107.649,29 | R\$ 2.419.075,36 | R\$ -9.270.595,12 |
| Resultado em % | -13,5789 % | -5,1458 % | -3,2210 % |
| Resultado em R\$ | R\$ -84.847.983,92 | R\$ -27.682.553,64 | R\$ -16.694.525,76 |

3. Rentabilidade Mensal x Meta Atuarial - Últimos 12 meses - PREVIDENCIÁRIO

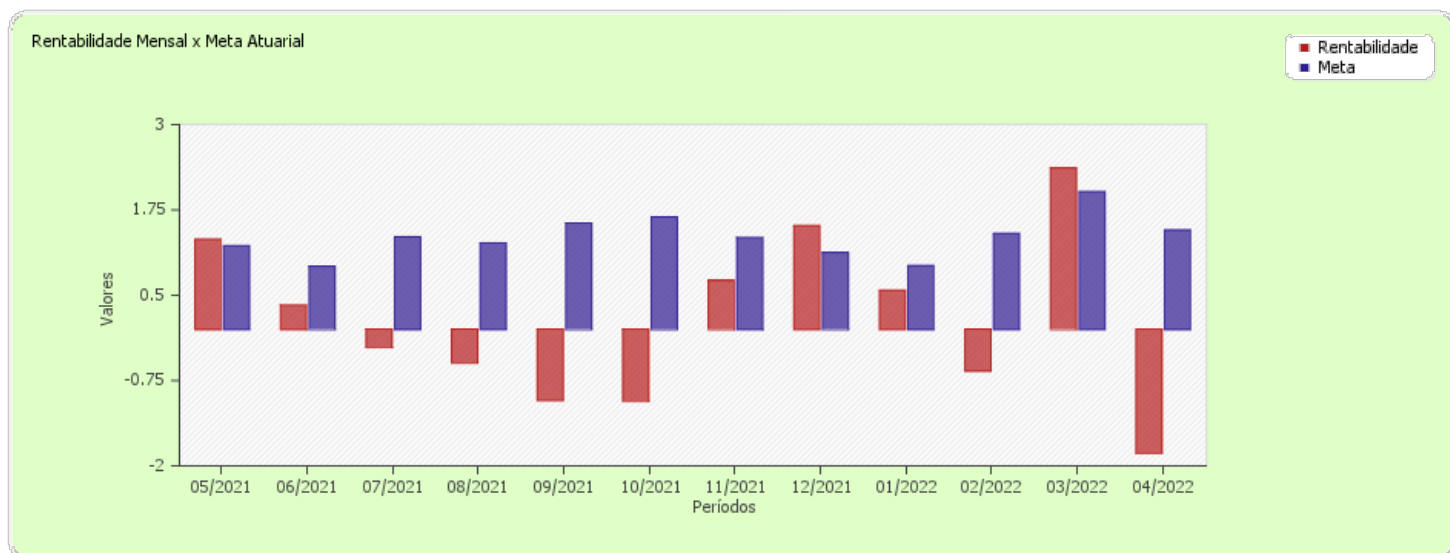

4. Rentabilidade Acumulada x Meta Atuarial - Últimos 12 meses - PREVIDENCIÁRIO

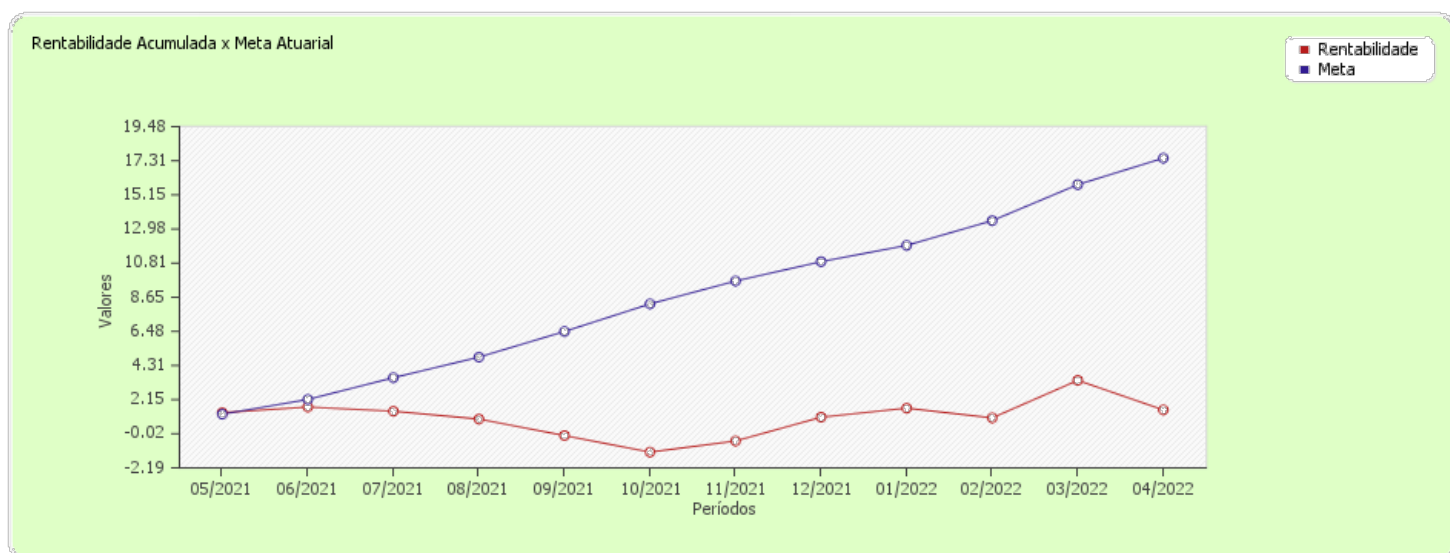

Atenciosamente,

Luiz Cláudio Kogut
Atuário - Miba 1.308

Sócio-Gerente da ACTUARIAL Assessoria e Consultoria Atuarial Ltda-Epp.

Observação: Os resultados deste relatório foram gerados automaticamente por software, portanto, algumas vezes problemas podem ocorrer com os resultados. Se notar alguma diferença nos mesmos, entre em contato com a empresa para que os mesmos sejam corrigidos. Este relatório pode conter informações confidenciais e/ou privilegiadas. Se você não for a pessoa autorizada a obtê-la, não pode usar, copiar ou divulgar as informações nela contidas ou tomar qualquer ação baseada nelas. Comunicações pela Internet não podem ser garantidas quanto à segurança ou inexistência de erros ou de vírus. O remetente, por esta razão, não aceita responsabilidade por qualquer erro ou omissão no contexto da mensagem decorrente da transmissão via internet.

ACTUARIAL Assessoria e Consultoria Atuarial Ltda-Epp
R. Comendador Araújo, 143 - Cjto 101 - 10º andar CEP 80420-900 Curitiba PR Telefone (41) 3322-2110
actuarial.com.br
CNPJ 00.767.919/0001-05