



Curitiba, 10 de abril de 2022.

Cliente: FUNPREV – Fundação de Previdência dos Servidores Públicos Municipais Efetivos de Bauru

Prezado(a) cliente,

Encaminhamos os resultados da rentabilidade para acompanhamento do desempenho dos resultados financeiros posicionado em 31/03/2022.

1. Investimentos - PREVIDENCIÁRIO

Saldo dos Investimentos em 03/2021		R\$ 568.237.467,71	
Período	Receitas (R\$)	Despesas (R\$)	Resultado (R\$)
04/2021	R\$ 12.929.607,24	R\$ 18.506.060,76	R\$ -5.576.453,52
05/2021	R\$ 12.675.060,76	R\$ 18.619.363,03	R\$ -5.944.302,27
06/2021	R\$ 12.670.977,64	R\$ 18.829.989,78	R\$ -6.159.012,14
07/2021	R\$ 12.755.431,34	R\$ 27.484.991,37	R\$ -14.729.560,03
08/2021	R\$ 12.791.177,25	R\$ 19.015.733,36	R\$ -6.224.556,11
09/2021	R\$ 12.958.985,50	R\$ 19.076.848,16	R\$ -6.117.862,66
10/2021	R\$ 13.371.687,39	R\$ 19.100.574,22	R\$ -5.728.886,83
11/2021	R\$ 13.075.691,87	R\$ 19.098.095,89	R\$ -6.022.404,02
12/2021	R\$ 14.242.167,53	R\$ 28.091.005,41	R\$ -13.848.837,88
01/2022	R\$ 21.126.530,21	R\$ 19.284.798,47	R\$ 1.841.731,74
02/2022	R\$ 14.023.308,89	R\$ 23.094.885,11	R\$ -9.071.576,22
03/2022	R\$ 15.310.325,98	R\$ 21.328.120,48	R\$ -6.017.794,50
Saldo dos Investimentos em 03/2022		R\$ 510.871.401,65	

2. Meta Atuarial do RPPS - Definida na Política de Investimentos - PREVIDENCIÁRIO

Taxa de Juros Anual	4,7700 %	Índice de Inflação	IPCA (IBGE)
Item	Em 12 meses	No ano	No mês
IPCA (IBGE)	11,2993 %	3,2007 %	1,6200 %
Juros	4,7700 %	1,1717 %	0,3891 %
Meta	16,6083 %	4,4099 %	2,0154 %
Rentabilidade em %	4,9582 %	2,2892 %	2,3606 %
Rentabilidade em R\$	R\$ 26.233.448,38	R\$ 11.689.670,48	R\$ 11.920.349,35
Resultado em %	-9,9908 %	-2,0312 %	+0,3384 %
Resultado em R\$	R\$ -61.765.739,29	R\$ -10.830.270,48	R\$ +1.743.366,39

3. Rentabilidade Mensal x Meta Atuarial - Últimos 12 meses - PREVIDENCIÁRIO

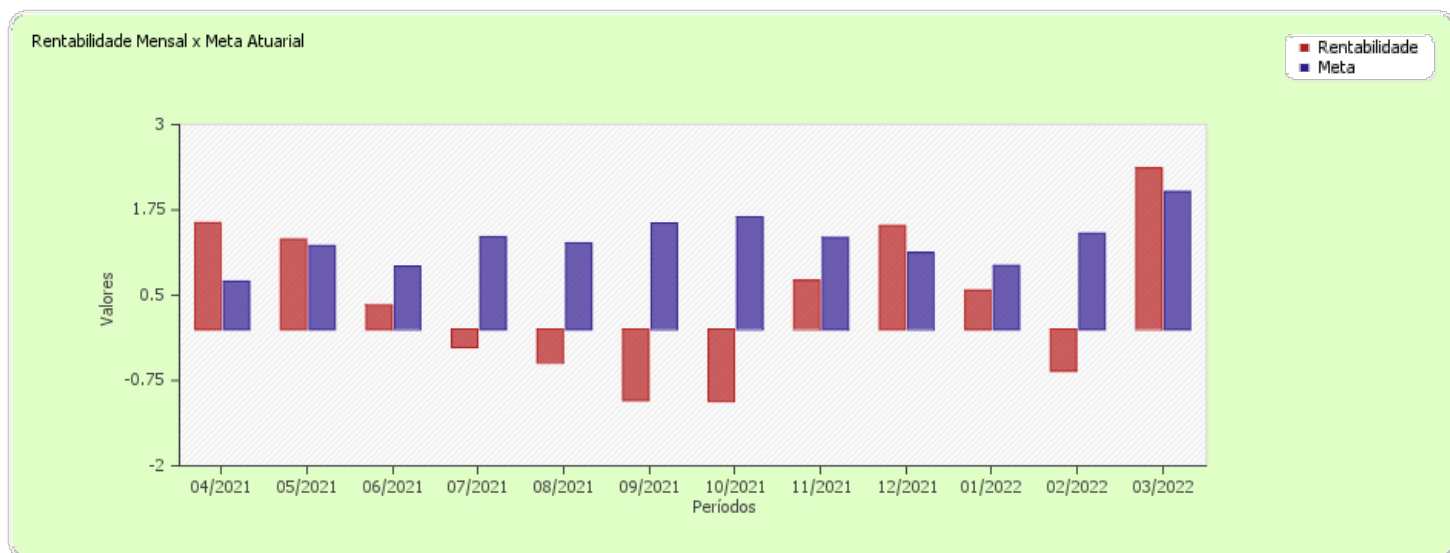

4. Rentabilidade Acumulada x Meta Atuarial - Últimos 12 meses - PREVIDENCIÁRIO

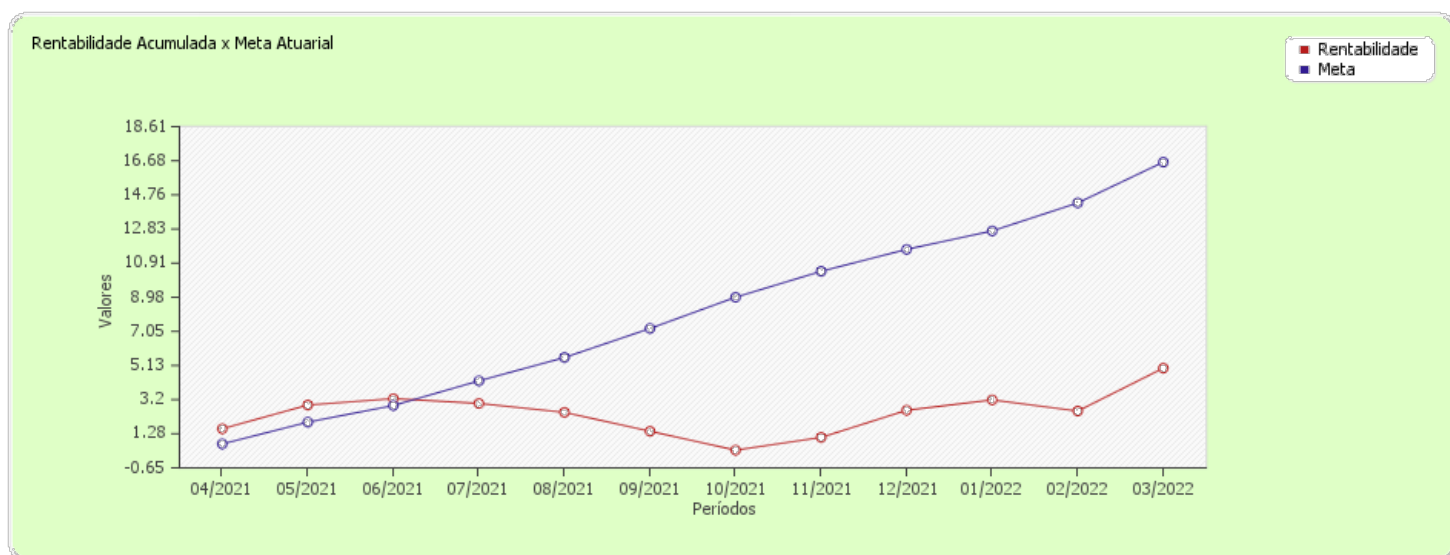

Atenciosamente,

Luiz Cláudio Kogut
Atuário - Miba 1.308

Sócio-Gerente da ACTUARIAL Assessoria e Consultoria Atuarial Ltda-Epp.

Observação: Os resultados deste relatório foram gerados automaticamente por software, portanto, algumas vezes problemas podem ocorrer com os resultados. Se notar alguma diferença nos mesmos, entre em contato com a empresa para que os mesmos sejam corrigidos. Este relatório pode conter informações confidenciais e/ou privilegiadas. Se você não for a pessoa autorizada a obtê-la, não pode usar, copiar ou divulgar as informações nela contidas ou tomar qualquer ação baseada nelas. Comunicações pela Internet não podem ser garantidas quanto à segurança ou inexistência de erros ou de vírus. O remetente, por esta razão, não aceita responsabilidade por qualquer erro ou omissão no contexto da mensagem decorrente da transmissão via internet.

ACTUARIAL Assessoria e Consultoria Atuarial Ltda-Epp
R. Comendador Araújo, 143 - Cjto 101 - 10º andar CEP 80420-900 Curitiba PR Telefone (41) 3322-2110
actuarial.com.br
CNPJ 00.767.919/0001-05