



Curitiba, 10 de fevereiro de 2022.

Cliente: FUNPREV – Fundação de Previdência dos Servidores Públicos Municipais Efetivos de Bauru

Prezado(a) cliente,

Encaminhamos os resultados da rentabilidade para acompanhamento do desempenho dos resultados financeiros posicionado em 31/01/2022.

1. Investimentos - PREVIDENCIÁRIO

| Saldo dos Investimentos em 01/2021 | | | R\$ 575.522.670,07 |
|------------------------------------|-------------------|-------------------|--------------------|
| Período | Receitas (R\$) | Despesas (R\$) | Resultado (R\$) |
| 02/2021 | R\$ 12.789.314,09 | R\$ 18.419.144,39 | R\$ -5.629.830,30 |
| 03/2021 | R\$ 12.577.028,24 | R\$ 18.460.622,30 | R\$ -5.883.594,06 |
| 04/2021 | R\$ 12.929.607,24 | R\$ 18.506.060,76 | R\$ -5.576.453,52 |
| 05/2021 | R\$ 12.675.060,76 | R\$ 18.619.363,03 | R\$ -5.944.302,27 |
| 06/2021 | R\$ 12.670.977,64 | R\$ 18.829.989,78 | R\$ -6.159.012,14 |
| 07/2021 | R\$ 12.755.431,34 | R\$ 27.484.991,37 | R\$ -14.729.560,03 |
| 08/2021 | R\$ 12.791.177,25 | R\$ 19.015.733,36 | R\$ -6.224.556,11 |
| 09/2021 | R\$ 12.958.985,50 | R\$ 19.076.848,16 | R\$ -6.117.862,66 |
| 10/2021 | R\$ 13.371.687,39 | R\$ 19.100.574,22 | R\$ -5.728.886,83 |
| 11/2021 | R\$ 13.075.691,87 | R\$ 19.098.095,89 | R\$ -6.022.404,02 |
| 12/2021 | R\$ 14.242.167,53 | R\$ 28.091.005,41 | R\$ -13.848.837,88 |
| 01/2022 | R\$ 21.126.530,21 | R\$ 19.284.798,47 | R\$ 1.841.731,74 |
| Saldo dos Investimentos em 01/2022 | | | R\$ 517.189.803,27 |

2. Meta Atuarial do RPPS - Definida na Política de Investimentos - PREVIDENCIÁRIO

| Taxa de Juros Anual | 5,8500 % | Índice de Inflação | IPCA (IBGE) |
|----------------------|--------------------|--------------------|-------------------|
| Item | Em 12 meses | No ano | No mês |
| IPCA (IBGE) | 10,3794 % | 0,5400 % | 0,5400 % |
| Juros | 5,8500 % | 0,4749 % | 0,4749 % |
| Meta | 16,8366 % | 1,0175 % | 1,0175 % |
| Rentabilidade em % | 4,0286 % | 0,5696 % | 0,5696 % |
| Rentabilidade em R\$ | R\$ 21.690.701,28 | R\$ 2.918.701,38 | R\$ 2.918.701,38 |
| Resultado em % | -10,9624 % | -0,4434 % | -0,4434 % |
| Resultado em R\$ | R\$ -69.104.267,20 | R\$ -2.295.072,52 | R\$ -2.295.072,52 |

3. Rentabilidade Mensal x Meta Atuarial - Últimos 12 meses - PREVIDENCIÁRIO

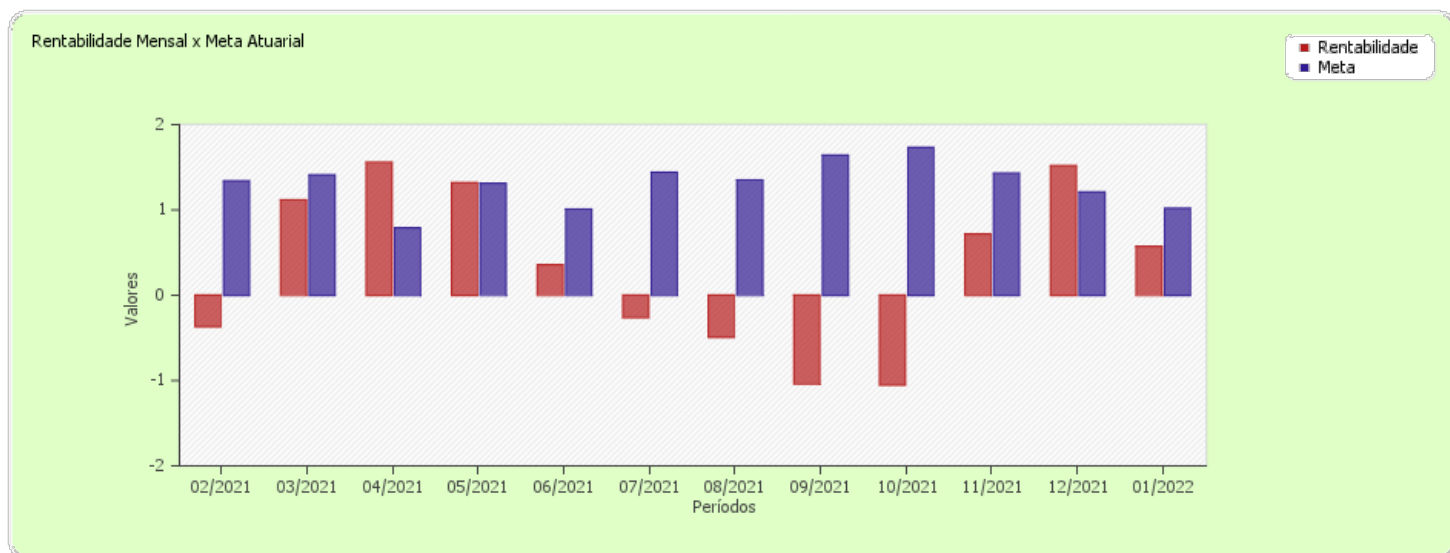

4. Rentabilidade Acumulada x Meta Atuarial - Últimos 12 meses - PREVIDENCIÁRIO

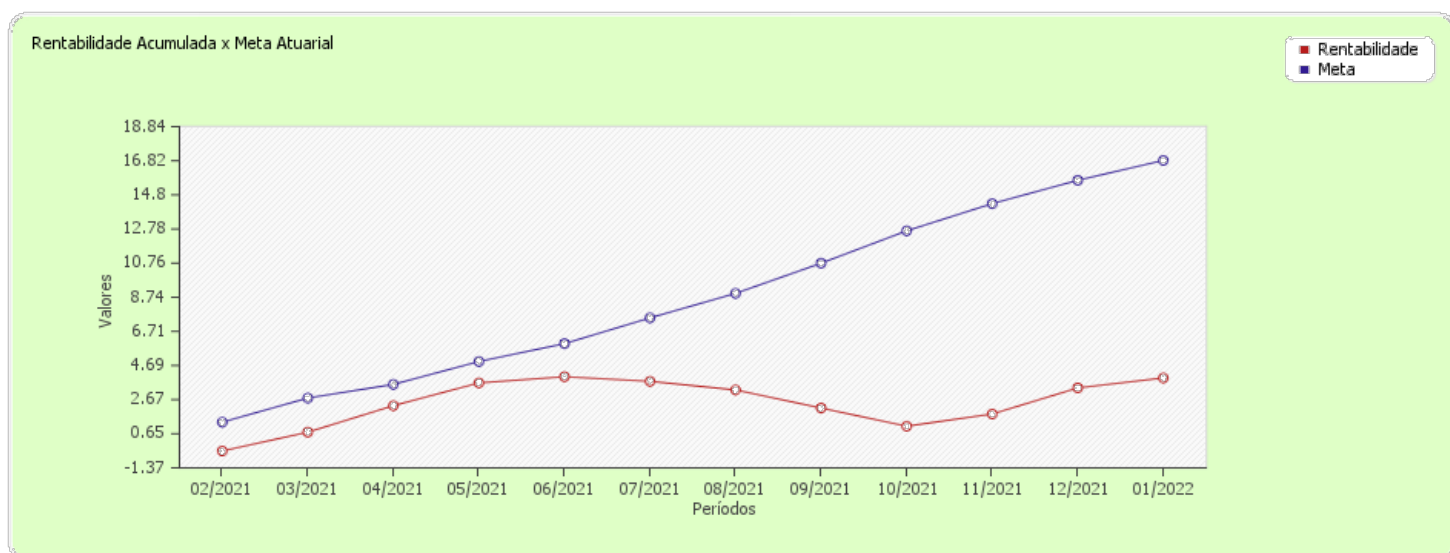

Atenciosamente,

Luiz Cláudio Kogut
Atuário - Miba 1.308

Sócio-Gerente da ACTUARIAL Assessoria e Consultoria Atuarial Ltda-Epp.

Observação: Os resultados deste relatório foram gerados automaticamente por software, portanto, algumas vezes problemas podem ocorrer com os resultados. Se notar alguma diferença nos mesmos, entre em contato com a empresa para que os mesmos sejam corrigidos. Este relatório pode conter informações confidenciais e/ou privilegiadas. Se você não for a pessoa autorizada a obtê-la, não pode usar, copiar ou divulgar as informações nela contidas ou tomar qualquer ação baseada nelas. Comunicações pela Internet não podem ser garantidas quanto à segurança ou inexistência de erros ou de vírus. O remetente, por esta razão, não aceita responsabilidade por qualquer erro ou omissão no contexto da mensagem decorrente da transmissão via internet.

ACTUARIAL Assessoria e Consultoria Atuarial Ltda-Epp
R. Comendador Araújo, 143 - Cjto 101 - 10º andar CEP 80420-900 Curitiba PR Telefone (41) 3322-2110
actuarial.com.br
CNPJ 00.767.919/0001-05