



Curitiba, 10 de janeiro de 2022.

**Cliente: FUNPREV – Fundação de Previdência dos Servidores Públicos Municipais Efetivos de Bauru**

Prezado(a) cliente,

Encaminhamos os resultados da rentabilidade para acompanhamento do desempenho dos resultados financeiros posicionado em 31/12/2021.

## 1. Investimentos - PREVIDENCIÁRIO

Saldo dos Investimentos em 12/2020			R\$ 570.638.438,18
Período	Receitas (R\$)	Despesas (R\$)	Resultado (R\$)
01/2021	R\$ 20.244.879,27	R\$ 18.265.722,77	R\$ 1.979.156,50
02/2021	R\$ 12.789.314,09	R\$ 18.419.144,39	R\$ -5.629.830,30
03/2021	R\$ 12.577.028,24	R\$ 18.460.622,30	R\$ -5.883.594,06
04/2021	R\$ 12.929.607,24	R\$ 18.506.060,76	R\$ -5.576.453,52
05/2021	R\$ 12.675.060,76	R\$ 18.619.363,03	R\$ -5.944.302,27
06/2021	R\$ 12.670.977,64	R\$ 18.829.989,78	R\$ -6.159.012,14
07/2021	R\$ 12.755.431,34	R\$ 27.484.991,37	R\$ -14.729.560,03
08/2021	R\$ 12.791.177,25	R\$ 19.015.733,36	R\$ -6.224.556,11
09/2021	R\$ 12.958.985,50	R\$ 19.076.848,16	R\$ -6.117.862,66
10/2021	R\$ 13.371.687,39	R\$ 19.100.574,22	R\$ -5.728.886,83
11/2021	R\$ 13.075.691,87	R\$ 19.098.095,89	R\$ -6.022.404,02
12/2021	R\$ 14.242.167,53	R\$ 28.091.005,41	R\$ -13.848.837,88
Saldo dos Investimentos em 12/2021			R\$ 512.429.370,15

## 2. Meta Atuarial do RPPS - Definida na Política de Investimentos - PREVIDENCIÁRIO

Taxa de Juros Anual	5,3800 %	Índice de Inflação	IPCA (IBGE)
Item	Em 12 meses	No ano	No mês
IPCA (IBGE)	10,0611 %	10,0611 %	0,7300 %
Juros	5,3800 %	5,3800 %	0,4376 %
Meta	15,9823 %	15,9823 %	1,1708 %
Rentabilidade em %	3,9984 %	3,9984 %	1,5175 %
Rentabilidade em R\$	R\$ 21.677.075,29	R\$ 21.677.075,29	R\$ 7.866.858,55
Resultado em %	-10,3326 %	-10,3326 %	+0,3426 %
Resultado em R\$	R\$ -65.086.428,95	R\$ -65.086.428,95	R\$ +1.797.098,02

### 3. Rentabilidade Mensal x Meta Atuarial - Últimos 12 meses - PREVIDENCIÁRIO

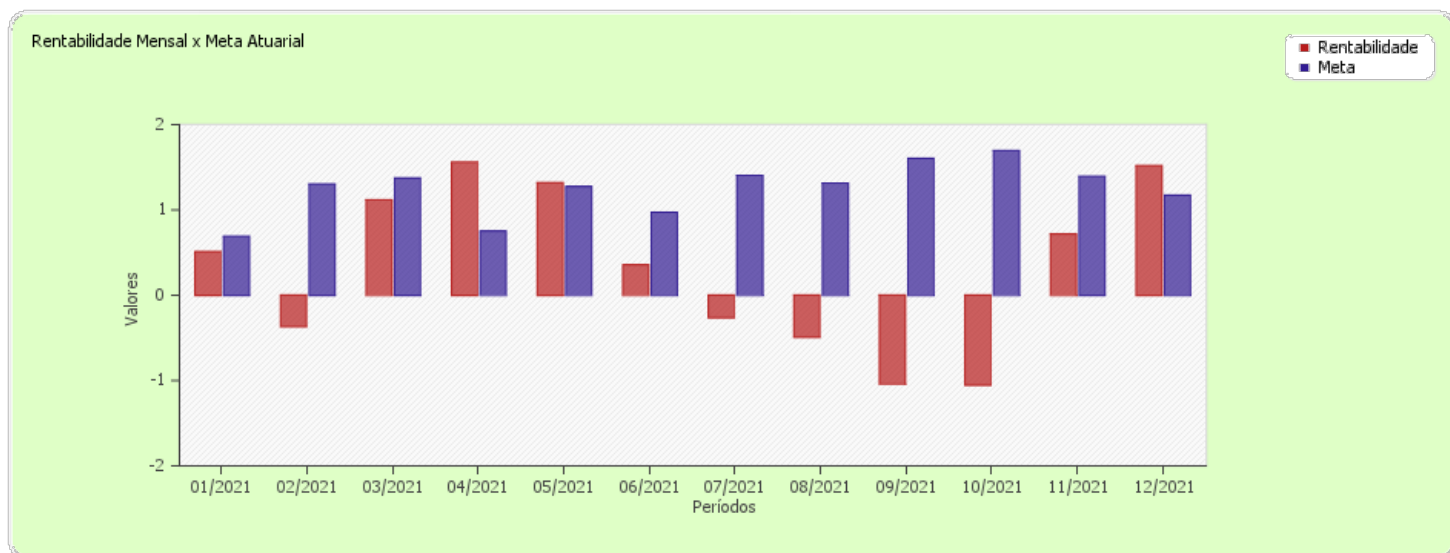

### 4. Rentabilidade Acumulada x Meta Atuarial - Últimos 12 meses - PREVIDENCIÁRIO

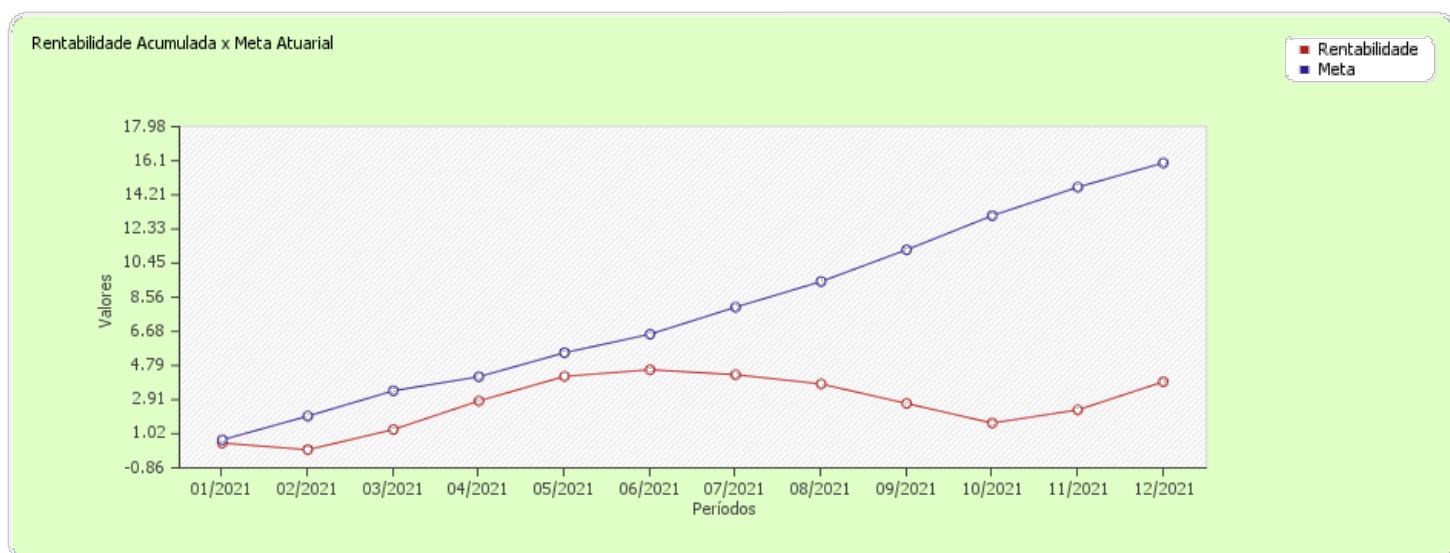

Atenciosamente,

Luiz Cláudio Kogut  
Atuário - Miba 1.308

**Sócio-Gerente da ACTUARIAL Assessoria e Consultoria Atuarial Ltda-Epp.**

Observação: Os resultados deste relatório foram gerados automaticamente por software, portanto, algumas vezes problemas podem ocorrer com os resultados. Se notar alguma diferença nos mesmos, entre em contato com a empresa para que os mesmos sejam corrigidos. Este relatório pode conter informações confidenciais e/ou privilegiadas. Se você não for a pessoa autorizada a obtê-la, não pode usar, copiar ou divulgar as informações nela contidas ou tomar qualquer ação baseada nelas. Comunicações pela Internet não podem ser garantidas quanto à segurança ou inexistência de erros ou de vírus. O remetente, por esta razão, não aceita responsabilidade por qualquer erro ou omissão no contexto da mensagem decorrente da transmissão via internet.

ACTUARIAL Assessoria e Consultoria Atuarial Ltda-Epp  
R. Comendador Araújo, 143 - Cjto 101 - 10º andar CEP 80420-900 Curitiba PR Telefone (41) 3322-2110  
actuarial.com.br  
CNPJ 00.767.919/0001-05